



10ª
EDICIÓN

BOOTCAMP DE IMPLANTOLOGÍA BRASIL

Formación intensiva de cirugía real sobre pacientes

Del 2 al 9 de julio | 2027 | Valença | Brasil

AlphaBio TEC Iberia









APOSTAMOS POR LA CIENCIA A TRAVÉS DE LA FORMACIÓN

Descubre todo lo que podemos ofrecerte

En Alpha-Bio Iberia tenemos un claro compromiso con la tecnología y la ciencia. Sabemos que ambos campos son esenciales para el avance de la odontología, y ofrecemos a profesionales del sector como tú, la oportunidad de capacitarse para poder aplicar en la práctica diaria en clínica las técnicas más vanguardistas, con los productos más innovadores del mercado.

Para ello, cada año, organizamos y colaboramos con cursos formativos respaldados por los mejores expertos e instituciones del sector. Cada una de nuestras formaciones es una oportunidad para actualizar tus conocimientos y dominar las últimas técnicas con la confianza y la garantía de poder aplicarlas cada día en tu clínica, mejorando la calidad y el servicio que ofreces a tus pacientes.

¡Dale un impulso a tu carrera y descubre la experiencia de aprender con nosotros!

Oferta Formativa
CONSÚLTALA AQUÍ

¿Qué vas a encontrarte?

Bootcamp de Implantología Brasil es una experiencia formativa y lúdica en la que realizarás nuestro Curso Práctico de Cirugía Sobre Pacientes, un curso eminentemente práctico y colaborativo en el que aprenderás a realizar diferentes técnicas según tu experiencia, contando con el apoyo y seguimiento de profesores especializados.

Trabajarás junto a un compañero de nivel similar al tuyo y ambos os auxiliaréis recíprocamente en cada una de vuestras cirugías. La **variedad de casos, las necesidades de los pacientes** que atenderás directa e indirectamente y la **cooperación constante entre profesionales,** hacen único este curso que va a celebrar su 8ª edición. Nuestros alumnos se sienten totalmente satisfechos con la formación recibida, repitiendo muchos de ellos la experiencia en convocatorias posteriores para seguir formándose ampliando su destreza quirúrgica.

Formación 100% práctica

Casos en pacientes reales

Aprendizaje personalizado

Niveles de Básico a Experto

Los mejores especialistas

City Tour por Río de Janeiro

Satisfacción comprobada

Exclusivo para Licenciados en Odontología y Profesionales de la implantología

¡Forma parte de la próxima generación de líderes en odontología!

Qué dicen nuestros alumnos



"Es mi segunda vez en Brasil, y seguramente no será la última."

Dra. Cristina Massó

"He salido del curso, haciendo muchísimo más de lo que pensaba. Lo recomiento al 100%."

Dr. Eduardo Cuevas





"Yo tenía sobre todo formación teórica y me ha gustado la cantidad de sesiones prácticas."

Dra. María Gálvez

"No importa el nivel que traigas, ya que tienen niveles desde básico a experto "

Dra. Ana Herrero



BOOTCAMP DE IMPLANTOLOGÍA BRASIL

¿Qué vamos a hacer?

Excursiones

Durante 2 días disfrutaremos de **visitas a los lugares esenciales que ver en Río de Janeiro:** Cristo Redentor, Pan de Azúcar, Copacabana...







Jornadas Formativas

5 días de formación intensiva en los que atenderás pacientes desde las 9:00 a.m. hasta las 7:00 p.m. aprox. **¡Adquirirás nuevas habilidades desde el primer minuto!** El viernes podremos disfrutar juntos del acto de clausura y recibirás un diploma acreditativo de la formación.

















Formación a tu medida

Te ofrecemos **3 niveles de formación** para que saques el máximo partido del curso y aprendas según tu experiencia e intereses, aunque nuestros programas son flexibles para adaptarse a tus necesidades.

¡Elige el tuyo!

Nivel Iniciación

Indicado para ti, si quieres iniciarte en la colocación de implantes. Te recomendamos tener ***experiencia previa en odontología general y tener conocimientos teóricos de implantología.***

Adquirirás habilidad, destreza y conceptos clave en la colocación de implantes y en las técnicas básicas de cirugía oral. Colocarás 25 implantes, atendiendo diferentes casos, entre ellos, la posibilidad de poner implantes inmediatos. También realizarás pequeñas regeneraciones e injerto de conectivos si el caso lo requiere.



Nivel Avanzado

Indicado para ti, si quieres seguir avanzando en la adquisición de habilidades quirúrgicas. Te recomendamos contar con una ***experiencia mínima de 1 año*** *en cirugía oral, habiendo colocado al menos 50 implantes.*

Trabajarás en 5 casos en los que harás **elevaciones de seno abiertas, expansiones de cresta y/o regeneraciones óseas.**



Nivel Experto

Indicado para ti, si persigues la excelencia mediante la adquisición de conocimientos y habilidades quirúrgicas para resolver casos muy complejos. Debes tener una ***experiencia previa en la colocación de, al menos, 200 implantes, haber realizado 30 elevaciones de seno y una experiencia mínima de 3 años en cirugía oral.***

Adquirirás destrezas, habilidades y técnicas quirúrgicas avanzadas colocando injertos con **bloques y técnica Khoury.** Te expondrás a la resolución de casos muy complejos en los que tendrás que diagnosticar, planificar y ejecutar tratamientos de regeneración y cirugía oral reconstructiva.

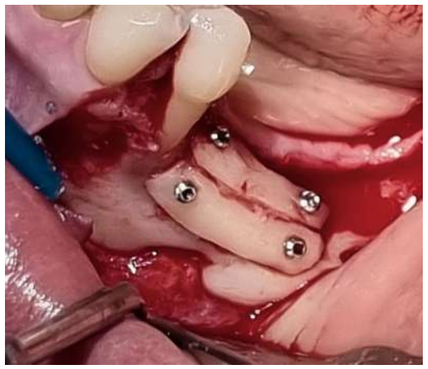

BOOTCAMP DE IMPLANTOLOGÍA BRASIL

Información adicional



PLAZAS
Máximo, 15 alumnos.

MATERIAL
Todos los biomateriales, implantes e instrumental, están incluidos, aunque debes llevar tu pieza de mano y tu contra-ángulo; también te recomendamos que lleves lupas quirúrgicas.

HORARIOS
Los horarios indicados son orientativos.

FORMACIÓN
Se tendrán en cuenta los intereses y necesidades del cursillista, para que las técnicas que éste vaya a realizar estén en consonancia con el enfoque que quiera darle al curso.
El número de casos a realizar, puede en algunos casos estar sujeto a los tiempos del alumno.
IMPORTANTE: En cada edición un máximo de 4 alumnos podrán realizar la técnica Khoury. Aquellos alumnos que elijan el programa de Khoury, harán un máximo de 4 cirugías.

ALMUERZOS
Durante las jornadas formativas, los almuerzos no están incluidos.

VUELOS
Los billetes de avión no están incluidos. Sí se incluyen los transfers de ida y vuelta al Aeropuerto de Río de Janeiro, para los vuelos que recomendaremos próximamente.

PERMANECE ATENTO, MÁS INFORMACIÓN, ¡PRÓXIMAMENTE!

Para más información, contacta con tu Delegado Alpha-Bio Iberia,
o con nuestro Servicio de Atención al Cliente en el teléfono 605 834 660