



Academy



Dr. Dárcio Fonseca

Palestrante

belearning
education

AlphaBio^{tec}
iberia

Intensivo Implantologia

MOD. 1: 07-10 MAR | 2026

MOD. 2: 09-12 MAI | 2026

MOD. 3: 05-08 SET | 2026

Mafra, Portugal

RESUMO DO CURSO

O NOVO programa do curso Intensivo de Implantologia com Reabilitação Oral sobre Implantes pretende preparar o aluno com competências da componente cirúrgica e a componente protética da reabilitação.

Com um equilíbrio entre conteúdos teóricos, hands-on e práticas clínicas com pacientes, permitem adquirir as competências: diagnóstico, planeamento e execução para se iniciarem na implantologia, assim como permitir o médico dentista com mais experiência aprofundar os seus conhecimentos em técnicas avançadas como: **Elevação do seio maxilar | Expansão da crista Óssea | Densificação Óssea | Implantes Imediatos | Carga Imediata | Técnicas de regeneração Óssea e tecidual.**

Bem como também proporcionar aos alunos a compreensão de qual a melhor solução protética sobre os seus implantes.

Saber escolher o tipo de reabilitação, quais os componentes disponíveis a utilizar, os tipos e materiais de impressão mais adequados e o sistema mecânico de retenção das próteses.

O PALESTRANTE

- Licenciado em 1997
- Pós-graduados em Cirurgia e Implantes, Ortodoncia e Medicina Dentária digital.
- Pós graduação em Reabilitação Oral
- Aluno Doutoramento na UIC Universidade Internacional Catalunha)
- Investigador na UIC e na UIPC (Universidade Politécnica Catalunha)
- Professor Honorário da PGO-UCAM
- Coordenador Académico da PGO-UCAM em Portugal
- Professor convidado em várias Universidades em Portugal,

Espanha e Brasil em cursos de PG e Masters de Cirurgia e Implantes .

- Presidente do ALBI (Academia Luso brasileira Implantologia)
- Membro do PET Research Group
- Dental XPert
- Coordenador científico e docente da Belearning desde 2006
- Diretor Clínico da Beclinique desde 1999
- Orador e KOL em vários eventos internacionais sobre implantologia e regeneração
- Prática exclusiva em cirurgia , implantes e Reabilitação Oral há mais de 20 anos .



PROGRAMA

MÓDULO 1 | 7-10 MAR | 2026

- Introdução a implantologia
- Anatomia e classificação óssea
- Imagiologia e meios auxiliares de diagnóstico
- Técnicas de sutura
- Técnicas de retalho
- Guias cirúrgicas
- Seleção de implantes dentários
- Terapêutica em implantologia
- Diagnóstico e técnica cirúrgica
- Osteointegração
- Implantologia: indicações e contraindicações

MÓDULO 3 | 5-8 SEP | 2026

- Prótese cimentada Vs aparafusada
- Impressões em reabilitação oral sobre implantes
- Reabilitação provisória sobre implantes
- Tipos de Próteses (unitárias, múltiplas e totais)
- Digital Vs Analógico
- Digital Workflow em Implantologia oral
- OVERDENTURES

MÓDULO 2 | 9-12 MAI | 2026

- Técnicas de expansão óssea
- Técnicas de regeneração óssea guiada
- Técnicas de colocação imediata de implantes
- Técnicas de preservação de alvéolo pós-extração
- Colocação de implantes em zonas estéticas
- Manipulação tecidos moles ao redor de implantes
- Implantes curtos
- Insucessos na IMPLANTOLOGIA: Causas e Soluções

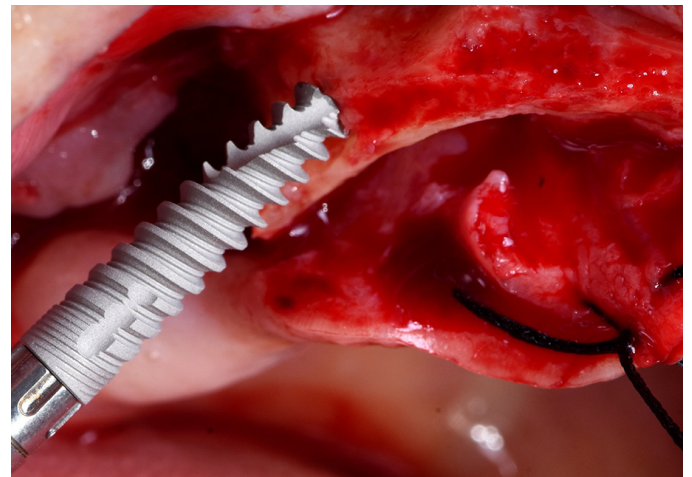

PROFESORES CONVIDADOS



Dr. João Moedas
Periodontologia



Dra. Inês Santana
Medicina Dentária Digital

Os módulos incluem Hands-on em modelos artificiais + **prática clínica em pacientes reais.**
Neste curso, pretende-se que **cada aluno coloque entre 6 a 8 implantes em pacientes.**

